Verbinden Sie nur die richtigen Punkte!
Kurzschlussgefahr!

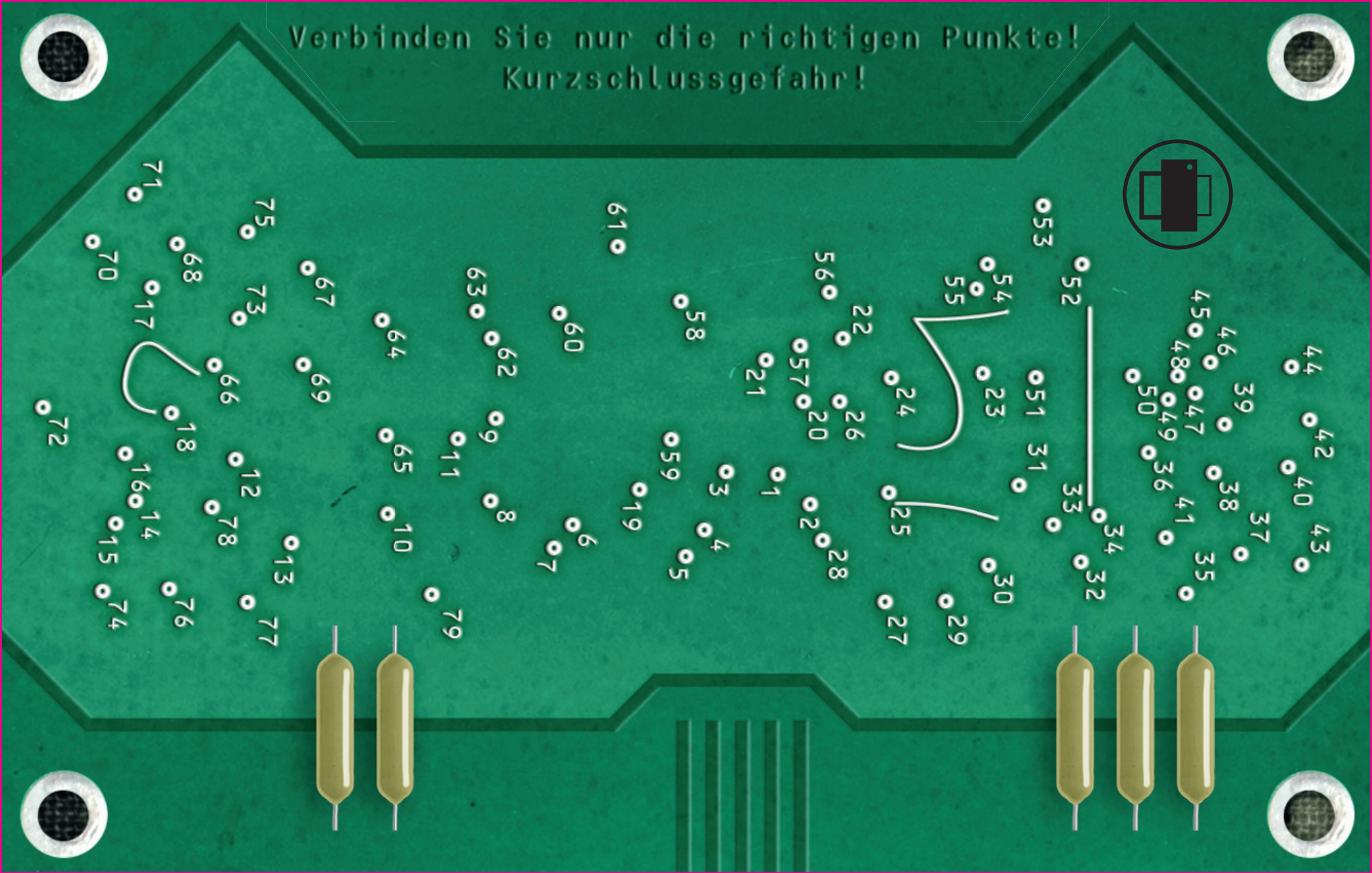

Im feindlichen Territorium muss die Frequenz immer verschleiert werden, um nicht von Feinden abgehört zu werden!