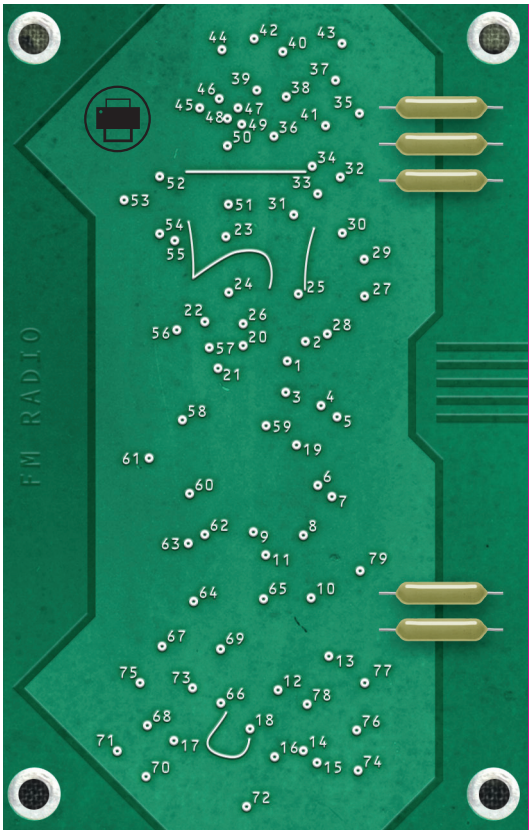
FM RADIO

그것이 당신이 원하는 바였다

그러나 당신은 이것을 바라보았기 때문에 그것이 나타나지 않았다